# МЕТОДИЧЕСКАЯ РАЗРАБОТКА интерактивного занятия с элементами тренинга

# «Ты знаешь, как хочется ЖИТЬ...»

**Подготовили и провели:** Гулидова Алена Сергеевна,
Наумова Светлана Михайловна,
Распутина Любовь Сергеевна

**Не всякий пьющий есть пьяница.**
**Но особенность алкоголя**
**именно в том и состоит,**
**что начавший его пить может легко**
**стать пьяницей,**
**а затем алкоголиком.**
*(П. Ковалевский)*

# Особенности употребления алкоголя на Руси

Русичи употребляли лишь слабоградусные «напит-ки», приготовленные на основе мёда: брагу, медо-вуху, пиво, квас. С X века появилось привозное вино, которое, разбавлялось водой и по крепости не превосходило 11%.Их приём сопровождался обильной едой. Напиваться допьяна не было принято.

# МЕДАЛЬ ЗА ПЬЯНСТВО

**Сегодня в России на одного человека приходится около 14 литров чистого алкоголя в год. Каждый россиянин в среднем выпивает 43 литра пива в год.**

**Сейчас в России отмечается рост подросткового алкоголизма, преимущественно за счёт пивной зависимости. Учащаются случаи алкогольной зависимости и даже алкогольных психозов у детей 10-12 лет**

**Сердце человека, употребляющего алкоголь**

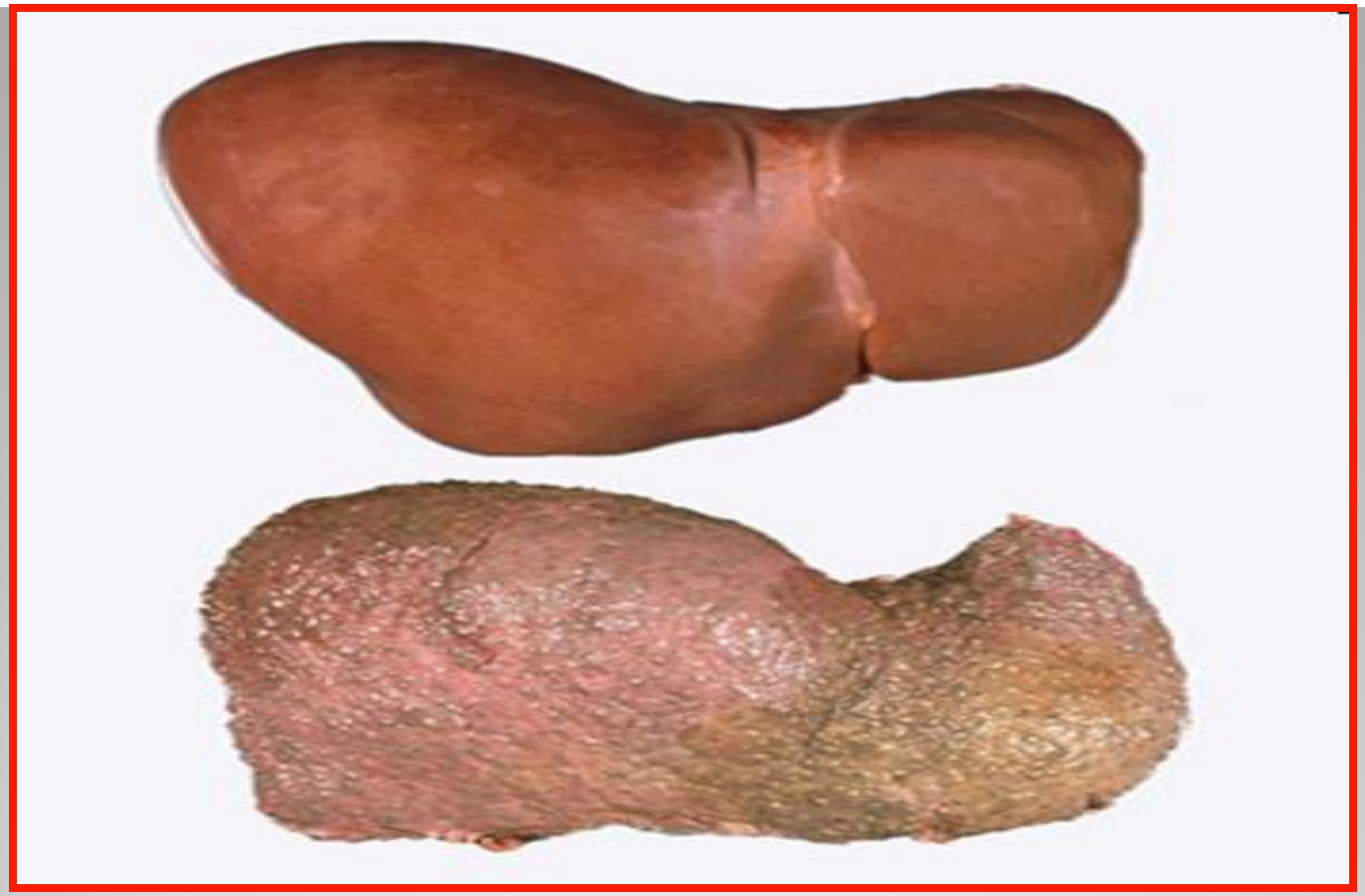

**Печень человека, употребляющего алкоголь**

# Мозг человека, употребляющего алкоголь

# Результаты социально – психологического тестирования

| | Нет признаков к склонности | Признаки тенденции | Признаки повышенной склонности | Признаки высокой вероятности |
|---|---|---|---|---|
| Алкогольная зависимость | 14.5 % | 28.5% | 28.5 % | 28.5% |

# Реклама

Условия: не должно быть слов:

**НЕТ** **НЕЛЬЗЯ**

**АЛКОГОЛЬ** **ЗАПРЕЩЕНО**

Не должно быть рисунков алкогольной продукции

# ТЕБЕ ВЫБИРАТЬ

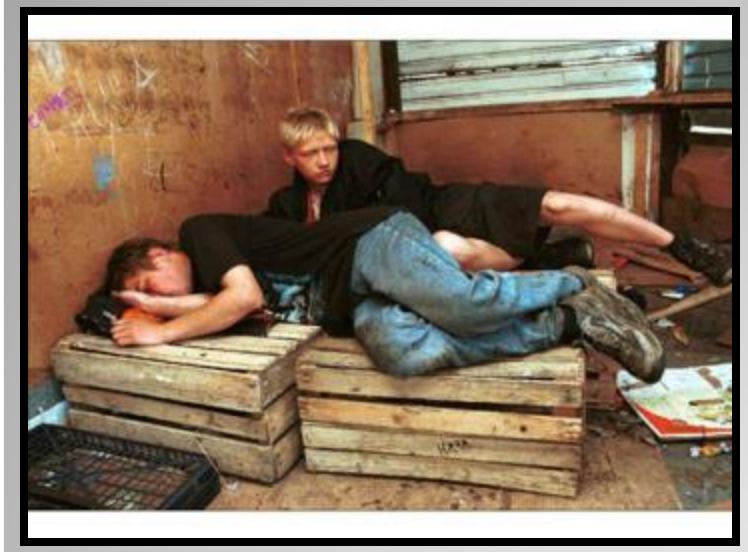

# Спасибо за сотрудничество!